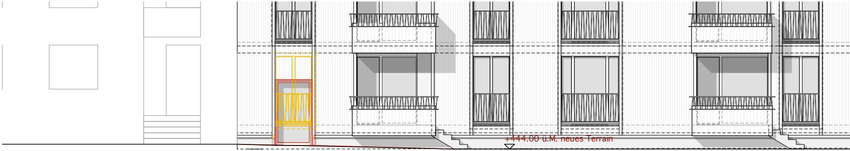
+444.00 ü.M. neues Terrain

Zeile
Erdgeschoss Fassade Süd

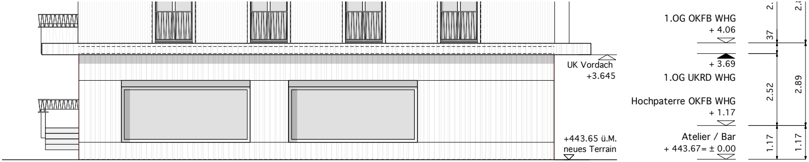
UK Vordach
+3.645
+443.65 ü.M.
neues Terrain
1.OG OKFB WHG
+ 4.06
+ 3.69
1.OG UKRD WHG
Hochpaterre OKFB WHG
+ 1.17
Atelier / Bar
+ 443.67= ± 0.00
2.
37
2.52
1.17
2.
2.89
1.17

Zeile
Erdgeschoss Fassade Ost

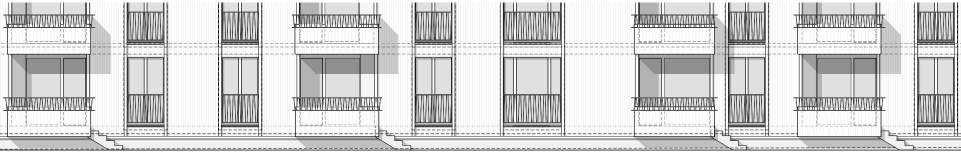

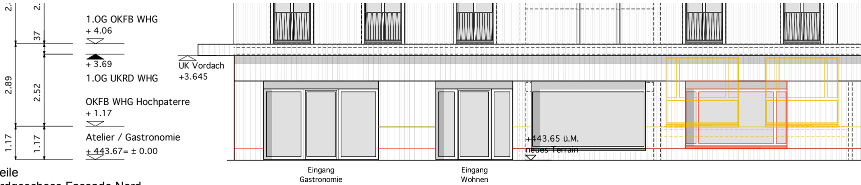
2.
2.
37
1.OG OKFB WHG
+ 4.06
+ 3.69
1.OG UKRD WHG
UK Vordach
+3.645
2.89
2.52
OKFB WHG Hochpaterre
+ 1.17
1.17
1.17
Atelier / Gastronomie
+ 443.67= ± 0.00
+443.65 ü.M.
neues Terrain
Eingang
Gastronomie
Eingang
Wohnen

Zeile
Erdgeschoss Fassade Nord

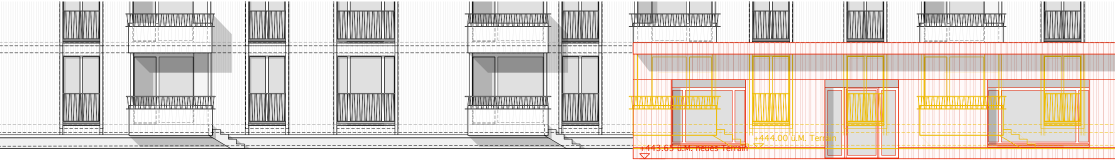
+444.00 ü.M. Terrain
+443.65 ü.M. neues Terrain

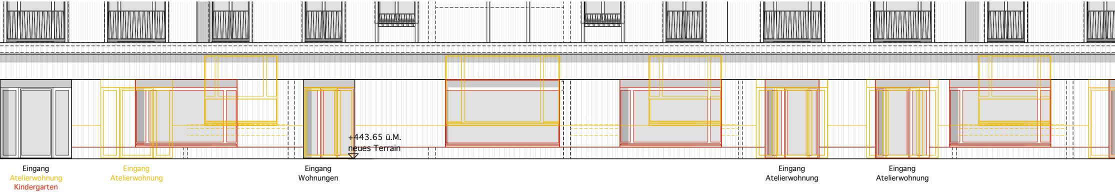
+443.65 ü.M.
neues Terrain
Eingang
Atelierwohnung
Kindergarten
Eingang
Atelierwohnung
Eingang
Wohnungen
Eingang
Atelierwohnung
Eingang
Atelierwohnung

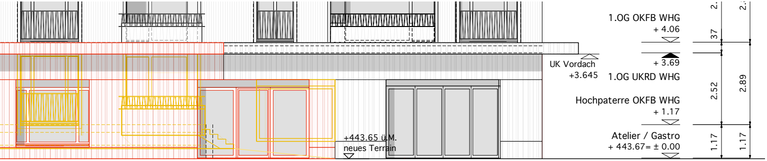
1.OG OKFB WHG
+ 4.06
UK Vordach
+3.645
+ 3.69
1.OG UKRD WHG
Hochpaterre OKFB WHG
+ 1.17
Atelier / Gastro
+ 443.67= ± 0.00
+443.65 ü.M.
neues Terrain
2.
2.
37
2.52
2.89
1.17
1.17

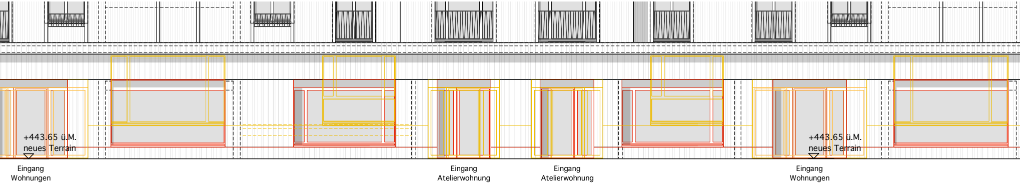
+443.65 ü.M.
neues Terrain
Eingang
Wohnungen
Eingang
Atelierwohnung
Eingang
Atelierwohnung
+443.65 ü.M.
neues Terrain
Eingang
Wohnungen

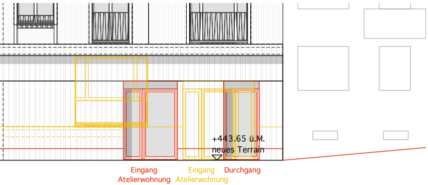
+443.65 ü.M.
neues Terrain
Eingang Atelierwohnung
Eingang Atelierwohnung
Durchgang

5. Projektänderung Baueingabe 17.06.2014

🟨 Abbruch bewilligtes Projekt

🟥 neues Projekt

⬛ bewilligtes Projekt

± 0.00 = 443.67 MüM.

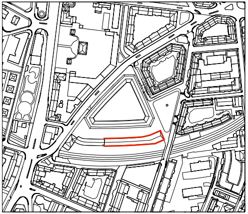

Bauherrschaft / Grundeigentümer:
abl allgemeine baugenossenschaft luzern
Bundesstrasse 16
6003 Luzern

Ort/Datum: Luzern, Unterschrift:

Projektverfasser:
Enzmann Fischer Partner AG
Seebahnstrasse 109
8003 Zürich

Ort/Datum: Zürich, Unterschrift:

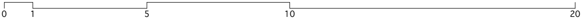

Ersatzneubau Wohnsiedlung Himmelrich 3

Luzern

abl allgemeine baugenossenschaft luzern

Bundesstrasse 16, 6003 Luzern

Ansichten Erdgeschoss Zeile

1 : 100

Plan.-Nr. **05.0038** Plangrösse 180.0 x 29.7 Gez. ToK Datum 22.09.2022

abl
allgemeine baugenossenschaft luzern